



Ausschreibung Pfungstsportfest 10. Juni 2019



Turnverein
Kaldauen 1906 e.V.

& Mittsommernachtsmeeting 28. Juni 2019

Veranstalter:

Turnverein Kaldauen 1906 e.V.,
Riembergstraße 26, 53721 Siegburg

Austragungsstätte:

53721 Siegburg, Bernhardstraße
(Walter Mundorf Stadion)
Vollkunststoffanlage mit 8 Rundbahnen.
Es dürfen nur Laufschuhe mit Dornen bis 6 mm
Länge getragen werden.

Informationen:

Thomas Eickmann
Telefon: 02241-50723
E-Mail: Thomas.Eickmann@LAZ-Sport.de

Meldungen:

www.lanet2.de

oder auf DLV - oder LVN - Meldelisten (1 x) an:

TV Kaldauen, Riembergstraße 26,
53721 Siegburg

oder Fax: 02241/9587120

oder per Email: meldungen@LAZ-Sport.de

Meldeschluss:

Veranstaltung	Meldeschluss
10.06.2019	05.06.2019
28.06.2019	24.06.2019

Meldegebühren:	pro Disziplin	
	über LA-net	per Mail. oder Postalisch
Frauen/Männer	5,00 €	7,00 €
Jugend U18/U20	4,00 €	6,00 €
Schüler U 16	3,00 €	5,00 €
Schüler U14	2,50 €	4,50 €
Staffeln (alle)	5,00 €	7,00 €

Nachmeldungen:

Bis 90 min. vor Beginn des jeweiligen
Wettbewerbs gegen 2,00 € Aufschlag pro
Disziplin **wie per mail oder postalische
Meldungen**

Datenschutz:

Wir machen darauf aufmerksam, dass mit der
Meldung des Sportlers/in diese damit
einverstanden sind, dass Name, Vorname,
Geburtsjahr, Startnummer und Fotos von der
Veranstaltung mit den Ergebnissen im Internet/
Presse veröffentlicht werden dürfen.

Ergebnisse:

sind unter www.LAZ-Sport.de abrufbar.

Stellplatz:

Die Stellplatzkarten für die Laufdisziplinen sind
spätestens **60 Min.** vor dem Lauf abzugeben.

Auszeichnungen:

Urkunden erhalten die ersten 3 Teilnehmer jeder
Disziplinen und zusätzlich Teilnehmer auf
Wunsch.

**In den Disziplinen 100 m und 800 m werden
die tagesschnellsten Läufer und Läuferinnen
des Großen Pfungstsportfestes ausgezeichnet.
Dank der Unterstützung durch REGUPOL**

- 1. 150,- € Fahrtkostenzuschuß**
- 2. 100,- € Fahrtkostenzuschuß**
- 3. 50,- € Fahrtkostenzuschuß**

Austragungsbestimmungen:

Alle Läufe werden als Zeitläufe ausgetragen. Bei
mehreren Läufen in einer Disziplin werden die
Zeit-schnellsten jeweils zuerst gestartet (bitte
aktuelle Bestzeiten angeben). Die Läufe werden
klassenübergreifend und unabhängig vom
Geschlecht nur nach Leistung gesetzt. Dies gilt
jeweils für die Klassen mit gleicher Startzeit im
Zeitplan. Wird keine Bestzeit angegeben, erfolgt
eine Zuordnung in den langsamsten Lauf.

Zeitnahme:

Bei allen Läufen erfolgt elektronische
Zeitmessung.



Ausschreibung Pfingstsportfest 10. Juni 2019



Turnverein
Kaldauen 1906 e.V.

Mittsommernachtsmeeting 28. Juni 2019

Wettkampfrichtlinien:

Die Wettkämpfe werden nach den Internationalen Wettkampffregeln der LAO und der VAO durchgeführt.

Haftung:

Der Veranstalter übernimmt keinerlei Haftung für Schäden jeglicher Art.

Anreise:

- a) über die **A 3** (Ausfahrt: Siegburg/ Lohmar) und **B 484** nach Siegburg. In Siegburg an der 1. Ampel links in die neue Poststraße, weiter in die Bernhard-Straße. Das Stadion liegt nach ca. 300 m auf der linken Seite. Parkplätze an der Schule oder am Schwimmbad (Oktopus) nutzen.
- b) Sie erreichen das Walter-Mundorf Stadion (Haltestelle "Siegburg, Schwimmbad") mit folgenden Bus-Linien des Verkehrsverbundes Rhein-Sieg: **Linie 510:** Siegburg (Bahnhof) - Hennef; **Linie 511:** Siegburg (Bahnhof) - Schneffelrath; **Linie 576:** Siegburg (Bahnhof) - Much (über Seelscheid); **Linie 577:** Siegburg (Bahnhof) - Much



Vor dem ersten 100 m Lauf wird die Laufrichtung nach Windmessungen festgelegt. Alle 100 m Läufe werden dann in dieser Laufrichtung gestartet.

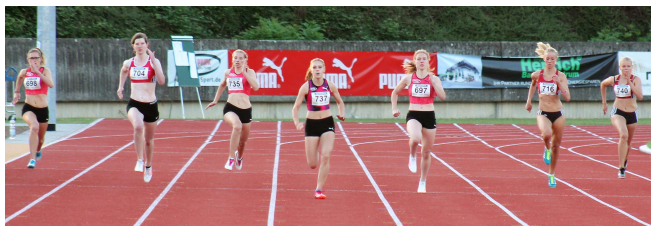

Der TV Kaldauen wünscht allen Teilnehmern eine gute Anreise und viel Erfolg bei den diesjährigen Stadionveranstaltungen!

Partner des LAZ Puma Rhein-Sieg:

